



## PRACOWNIA PROJEKTOWA W.P.

mgr inż. arch. Wojciech Paszkowski,  
biuro: ul. Barlickiego 13 p.110a, 45-083 Opole, tel.: 77 453 07 36, e-mail: wpaszkowski2@wp.pl  
REGON 531059976 NIP 754-123-95-49

|   |  |  |  |
|---|--|--|--|
| FAZA OPRACOWANIA:   | <b>PROJEKT PRAC REMONTOWYCH PRZY<br/>ZABYTKU</b> |  |  |
|  | TEMAT:   | <b>ZABEZPIECZENIE, ZACHOWANIE<br/>I UTRWALENIE SUBSTANCJI<br/>ZABYTKOWEJ PAŁACU W<br/>KAZIMIERZU</b> |  |
|   | OBIEKT   | <b>PAŁAC W KAZIMIERZU</b>  |  |
|   | ADRES:   | Kazimierz 93, 93 A, 48-250 Głogówek  |  |
|   | Działki nr:                                      | 456, obręb Kazimierz   |  |
| INWESTOR:   | Gmina Głogówek<br>Rynek 1, 48-250 Głogówek       |  |  |

### AUTORZY OPRACOWANIA:

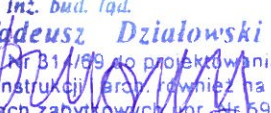
|                         |                                       |   |  |
|-------------------------|---------------------------------------|---|--|
| Projektant architektury | mgr inż. arch.<br>Wojciech Paszkowski | 58/01/Op<br>w spec. architektonicznej             | <br>mgr inż. architekt<br>Wojciech Paszkowski<br>Uprawnienia budowlane do projektowania<br>bez ograniczenia w specjalności architektonicznej<br>nr ewid. 5801/Op                            |
| Projektant konstrukcji: | mgr inż.<br>Tadeusz Działowski        | 314/69<br>w spec. konstrukcyjno –<br>inżynieryjne | <br>mgr inż. bud. ląd.<br>Tadeusz Działowski<br>upr. Nr B1/189 do projektowania<br>konstrukcji arch. również na<br>objektach zabytkowych upr. Nr 59/94.<br>upr. mykologiczno-bud Nr 3/13/69 |

### SPIS ZAWARTOŚCI PROJEKTU

1. Część opisowa
  - 1.1. opis techniczny str 2-4
  - 1.2. Informacja BIOZ str 5
  - 1.3. uprawnienia i zaświadczenia projektantów z odpowiednich Izb Zawodowych str 6-9
2. Część rysunkowa:
  - 2.1. Plan usytuowania str 10
  - 2.2. Rzut dachu – schemat str 11
  - 2.3. Przekrój przez więźbę dachową str 12

Opole, czerwiec 2014

STAROSTWO POWIATOWE  
w PRUDNIKU  
WYDZIAŁ ADMINISTRACJI BUDOWLANEJ  
ul. Kościuszki 76  
48-200 PRUDNIK

-1-

Załącznik nr ..... do decyzji  
pozwolenia na wyk. robót bud.  
nr ..... z dnia 9.08.2014  
znak sprawy: PB-III.6740.2.105.2014

## CZĘŚĆ OPISOWA

STAROSTWO POWIATOWE  
w PRUDNIKU  
WYDZIAŁ ADMINISTRACJI BUDOWLANEJ  
ul. Kościuszki 76  
48-200 PRUDNIK

### 1. Podstawa opracowania:

- 1.1. Umowa z inwestorem.
- 1.2. Kopia zasadniczej mapy sytuacyjno – wysokościowej 1:500
- 1.3. Wizja lokalna oraz inwentaryzacja fotograficzna.
- 1.4. Rozmowy wyjaśniające z Inwestorem.
- 1.5. Obowiązujące akty i przepisy prawne.

### 2. Przedmiot inwestycji i opracowania

2.1. Przedmiotem inwestycji jest przeprowadzenie prac remontowych zabezpieczających przy zabytku polegających na wymianie pokrycia oraz odprowadzenia wód opadowych z dachów obiektu polegający na:

2.1.1 Rozbiórce istniejącego pokrycia z dachówki karpiówki z usunięciem istniejących łąt.

2.1.2 Naprawie uszkodzeń i niezbędna wymiana elementów konstrukcyjnych więźb dachowych oraz jej impregnacja przeciw technicznym szkodnikom drewna i przeciwpożarowa.

2.1.3 Naprawa istniejących kominów.

2.1.4 Wykonanie nowego pokrycia dachu z dachówki karpiówki ceramicznej wraz z wymianą łąt,

2.1.5 Wykonanie nowych obróbek blacharskich z blachy cynkowo – tytanowej wraz z rynnami i rurami spustowymi.

**2.2. Niniejszy projekt nie jest projektem rewaloryzacji zabytku, projekt ma charakter projektu prac ratunkowych dla obiektu.**

### 3. Usytuowanie budynku i opis stanu istniejącego.

Zespół pałacowy w Kazimierzu jest wpisany do rejestru zabytków sztuki: pałac pod nr rej.: 2145/86 z 30.12.1986 r., park nr rej.: 205/89 z 29.03.1989 r. Ochronie konserwatorskiej teoretycznie podlega również zespół folwarczny: oficyna, spichlerz, stajnia i stodoła, wpisane do rejestru pod nr 1857/66 dnia 24.10.1966 r. Całość założenia składa się z budynku pałacu i budynku gospodarczo – mieszkalnego. Dojazd do nieruchomości z dwóch stron droga asfaltową. Działka posiada uzbrojenie techniczne: wodociąg, energię elektryczną, kanalizację do szamba.

3.1. Pałac znajduje się w Kazimierzu, wsi położonej w odległości 8 km od miasta Głogówek. Obszary, na których powstał Kazimierz zostały nadane cystersom z Pforty około 1175 r. przez księcia śląskiego Bolesława Wysokiego. Miejscoowość od imienia biskupa początkowo nazywano Jarosławem, ale już w latach 1212-1214 pojawia się jako Kazimierz. W XVII w. na terenie wioski pojawił się drugi folwark, który należał do rodziny Oppersdorff z Głogówka. Pałac powstał na gruntach dóbr cysterskich, przejętych w 1811 r. jako majątek rycerski przez Fryderyka Wilhelma Bernarda von Prittwitza z Grobnik.

3.2. Eklektyczny pałac w Kazimierzu, o przewadze cech neogotyckich, został wzniesiony przed 1841 r., przebudowany i rozbudowany w 1894 r. Budynek murowany z cegły, pierwotnie potynkowany, wzniesiony na planie zbliżonym do prostokąta, całkowicie podpiwniczony, trzykondygnacyjny, nakryty wysokim dachem dwuspadowym, pokryty dachówką ceramiczną, w średnim stanie technicznym, głównie ze względu na nieszczelne pokrycie. Wymaga renowacji i konserwacji.. Rynny i rury spustowe z blachy ocynkowanej. Stolarka okienna i drzwiowa drewniana, w większości zniszczona lub zdemontowana. Fasada (elewacja zachodnia) jedenastoosiowa, starsza część budynku symetryczna, dziewięćosiowa, z centralnie umieszczonym trójosiowym ryzalitem. Układ elewacji ogrodowej analogiczny jak fasady. Elewacje pozbawione pierwotnych podziałów i ozdobnych detali, jedynie dobudowane skrzydło południowe zachowało neogotyckie sterczyzny, fryz arkadowy, część ostrołukowych otworów okiennych oraz przyziemie z boniowaniem pasowym. (źródło - internet)



#### 4. Ocena stanu istniejącego pod kątem możliwości przeprowadzenia projektowanych prac

4.1. Stan zasadniczej konstrukcji drewnianej więźby dachowej jest w stanie zadowalającym i pozwala na przeprowadzenie wymiany pokrycia. Natomiast występujące pojedyncze uszkodzenia lub braki drewna konstrukcyjnego (np. fragmenty porażone przez korozję biologiczną lub wycięte i zrabowane itp), należy wymienić lub uzupełnić analogicznie do istniejących przekrojów przedmiotowych elementów.

4.2. Niezbędne naprawy i uzupełnienia należy przeprowadzić z drewna dobranego gatunkiem, rozmiarami elementów i uzupełnień wg konstrukcji istniejącej ze stosowaniem sposobów łączenia stosowanych przy jej budowie oraz w odpowiednich odstępach dla montażu dachówki karpiówki.

4.3. Kwalifikację elementów drewnianych podlegających wymianie lub uzupełnieniu należy przeprowadzić pod obowiązkowym nadzorem projektanta konstrukcji i inspektora nadzoru konserwatorskiego.

#### 5. Prace badawcze i przygotowawcze do wykonania przed przystąpieniem do następných etapów remontu pałacu.

W czasie trwania prac o charakterze zabezpieczającym i ratunkowym, które stanowią zakres niniejszego opracowania, należy:

5.1. określić stan zachowania elementów konstrukcyjnych drewnianej więźby dachowej i stropów poddasza oraz określić sposób jej naprawy oraz sposób jej zabezpieczenia przeciw technicznym szkodnikom drewna oraz impregnacji przeciwpożarowej.

5.2. Określić stan zachowania kominów wychodzących ponad pokrycie dachów oraz podjąć decyzję co do zakresu ich pozostawienia oraz sposobu remontu,

5.3. Wykonać inwentaryzację zachowanych elementów wykończenia dachów, obróbek blacharskich z blachy cynkowej, ew. sterczyn, zwieńczeń itp. elementów zdobniczych dachu – celem podjęcia decyzji co do ich ew. zachowania, naprawy, demontażu i ponownego montażu lub usunięcia.

5.4. Uzgodnić z Opolskim Wojewódzkim Konserwatorem Zabytków w Opolu sposób realizacji wyżej opisanych prac badawczych oraz prac zabezpieczających i ratunkowych, a także rodzaj materiałów stosowanych w remoncie (pokryciowych, blacharskich) w tym również rodzaj materiału pokryciowego (dachówki lub blachodachówki) i sposobu jej ułożenia.

#### 6. Projektowane prace remontowe.

Projektuje się wymianę istniejącego pokrycia dachowego na pokrycie dachówki ceramicznej karpiówki lub blachodachówki karpiówki, zgodnie z ostateczną decyzją Wojewódzkiego Konserwatora Zabytków. Wraz z wymianą pokrycia konieczna jest całkowita wymiana łączenia co wynika ze złego stanu łąt. Nowe wykonać z drewna iglastego, impregnowanego klasy C-30.

Zakres prac:

6.1. Podstemplowanie stropu pod więźbą dachową (pod poddaszem) wynikające ze znacznego zużycia technicznego i przez korozję biologiczną głowic i podparć belek stropowych),

6.2. Wykonanie możliwych do przeprowadzenia bez demontażu pokrycia dachowego prac wzmacniających i zabezpieczających konstrukcję więźby dachowej, w tym wymiana elementów porażonych przez techniczne szkodniki drewna.

6.3. Etapowo i metodycznie prowadzona rozbiórka pokrycia dachu wraz z usunięciem łąt dachówkowych.

6.4. Wykonanie pozostałych prac związanych z remontem konstrukcji więźby, jej

wzmocnieniem, ew. prostowaniem i stabilizacją.

6.5. Przeprowadzenie remontu istniejących kominów i ew. rozbiórek kominów zbędnych – w uzgodnieniu z inspektorem nadzoru konserwatorskiego i OWKZ.

6.6. Impregnacja konstrukcji drewnianej preparatami dopuszczonymi do stosowania w pomieszczeniach na pobyt ludzi przeciw technicznym szkodnikom drewna i przeciwpożarowymi (co najmniej do stanu NRO),

6.7. Wykonanie nowego pokrycia dachu wraz z łączeniem, obróbkami blacharskimi, rynnami i rurami spustowymi z blachy tytanowo – cynkowej – wg uzgodnienia z OWKZ,

*Uwaga!*

- *Wykonawca obowiązkowo przedstawi do akceptacji na etapie wykonawczym kształt i typ dachówki, dobór materiałów i rozwiązania szczegółów technicznych do akceptacji projektantowi w ramach nadzoru autorskiego oraz przedstawicielowi Wojewódzkiego Konserwatora Zabytków w Opolu.*

1. Uwagi końcowe

1.1. *Niniejszy opis uzupełnia informacje zawarte na rysunkach. Jakikolwiek zmiany, braki lub niejasności wynikłe w trakcie realizacji tego projektu należy zgłaszać i wyjaśniać z autorami opracowania w nadzorze autorskim.*

1.2. *Kolorystykę elementów wykończenia oraz szczegóły techniczne należy ustalać z projektantem w ramach nadzoru autorskiego oraz z Wojewódzkim Konserwatorem Zabytków w Opolu.*

1.3. *Wszelkie materiały budowlane konstrukcyjne i wykończeniowe stosowane w czasie prac prowadzonych w obiekcie muszą posiadać certyfikaty dopuszczające je do stosowania zgodnie z prawem budowlanym.*

1.4. *Prace prowadzić zgodnie z wiedzą budowlaną, technicznymi warunkami wykonania i odbioru robót budowlanych, z zachowaniem obowiązujących przepisów, w tym BHP, pod nadzorem osób posiadających odpowiednie przygotowanie zawodowe potwierdzone posiadanymi uprawnieniami budowlanymi oraz pod nadzorem konserwatorskim na każdym etapie robót.*

1.5. *Wszelkie zmiany rozwiązań konstrukcyjno - materiałowych wymagają akceptacji projektanta potwierdzonej odpowiednim wpisem w dzienniku budowy.*

Opracowali:

mgr inż. arch. Wojciech Paszkowski

mgr inż. Tadeusz Działowski

  
opr. Nr 314/89 do projektowania  
konstrukcji i arch. również na  
obiektach zabytkowych opr. Nr 59/94,  
opr. mykologiczno-bud Nr 3/13/89

Opole, czerwiec 2014

STAROSTWO POWIATOWE  
w PRUDNIKU  
WYDZIAŁ ADMINISTRACJI BUDOWLANEJ  
ul. Kościuszki 76  
48-200 PRUDNIK



|   |  |
|---|--|
| <b>Inf. BIOZ</b>                                | INFORMACJA DOTYCZĄCA BEZPIECZEŃSTWA I OCHRONY ZDROWIA<br>Podstawa opracowania: Rozporządzenie Ministra Infrastruktury dnia 23. 06. 2003. |
| <b>PROJ. BUD. PRAC REMONTOWYCH PRZY ZABYTKU</b> | <b>ZABEZPIECZENIE, ZACHOWANIE I UTRWALENIE SUBSTANCJI ZABYTKOWEJ PAŁACU W KAZIMIERZU</b>   |
| <b>ADRES:</b>                                   | Kazimierz 93, 93 A, 48-250 Głogówek  |
| <b>INWESTOR:</b>                                | Gmina Głogówek, Rynek 1, 48-250 Głogówek   |
| <b>PROJEKTANT:</b>                              | mgr inż. arch. Wojciech Paszkowski, Opolska 14/3, 49-100 Niemodlin   |

**1. Zakres robót dla całego zamierzenia budowlanego oraz kolejność realizacji poszczególnych obiektów.**

- 1.1. Roboty rozbiórkowe i demontażowe pokrycia dachów prowadzone na wysokości powyżej 5,0m nad otaczającym gruntem.
- 1.2. Wykonanie prac remontowych więźby i wykonanie nowego pokrycia dachu z dachówki karpiówki w łuskę wraz z folią izolacyjną, obróbkami, rynnami i rurami spustowymi i instalacją odgromową prowadzone na wysokości od 10– 26m nad otaczającym gruntem.

**2. Wykaz istniejących obiektów budowlanych.** W obrębie ogrodzenia, poza budynkiem pałacu i zabudowaniami gospodarczymi terenu brak innych zabudowań.

**3. Wskazanie elementów zagospodarowania działki lub terenu, które mogą stwarzać zagrożenie bezpieczeństwa i zdrowia ludzi**

- 3.1. brak elementów, które mogą stwarzać zagrożenie.

**4. Wskazanie dotyczące przewidywanych zagrożeń występujących podczas realizacji robót budowlanych, określające skalę i rodzaje zagrożeń oraz miejsce i czas ich wystąpienia**

- 4.1. Roboty dekarские prowadzone w większości na wysokości ponad 5,0m (do 26,0m) nad poziomem otaczającego terenu: wyjątkowe zagrożenie upadkiem z wysokości, zagrożenie urazem od przedmiotów spadających z wysokości okaleczenie mechanicznymi urządzeniami ręcznymi porażenie prądem elektrycznym,
- 4.2. Prowadzenie robót w obiekcie o złym i nie do końca rozpoznanym stanie technicznym.

**5. Wskazanie sposobu prow. instruktażu pracowników p. przystąpieniem do realizacji robót szczególnie niebezpiecz.**

- 5.1. pracownicy przeszkoleni w zakresie przepisów bhp obowiązujących przy wykonywaniu robót budowlanych oraz robót na wysokościach z zabezpieczeniem.
- 5.2. Kompleksowe szkolenie w zakresie:
  - a)- zasad postępowania w przypadku zagrożeń
  - b)- konieczność stosowania środków ochrony indywidualnej zabezpieczających przed skutkami zagrożeń
  - c)- zasad bezpiecznego nadzoru nad pracami szczególnie niebezpiecznymi
  - d)- sposobu i miejsca przechowywania, składowania substancji niebezpiecznych wskazanie środków technicznych i organizacyjnych zapobiegających niebezpieczeństwom wynikających z wykonywanych robót budowlanych.

**6. Wskazanie środków tech. i organizacyjnych, zapobiegających niebezpieczeństwom wynikającym z wykonywania robót budowlanych w strefach szczególnego zagrożenia zdrowia lub w ich sąsiedztwie w tym zapewniających bezpieczną i sprawną komunikację, umożliwiającą szybką ewakuację na wypadek pożaru, awarii innych zagrożeń.**

- 6.1. nie występują strefy szczególnego zagrożenia

**7. Informacja o wydzieleniu i oznakowaniu miejsca prowadzenia robót budowlanych**

- 7.1. Ustawienie tablic ostrzegawczych: "praca na wysokości", "teren budowy wstęp wzbroniony".
- 7.2. Wytyczenie i zadaszenie – zabezpieczenie przed spadającymi przedmiotami - dojścia do wnętrza budynku oraz bram i przejść.

Projektant: mgr inż. arch. Wojciech Paszkowski

Opole, czerwiec 2014

STAROSTWO POWIATOWE  
w PRUDNIKU  
WYDZIAŁ ADMINISTRACJI BUDOWLANEJ  
ul. Kościuszki 76  
48-200 PRUDNIK

mgr inż. architekt  
Wojciech Paszkowski  
Uprawnienia budowlane do projektowania  
bez ograniczeń w dziedzinie architektury  
nr ewid. 53/01/Op



Opole, dnia 27 września 2001 r.

**WOJEWODA OPOLSKI**

znak sprawy: GGP.V.MB.7131-8/01

STAROSTWO POWIATOWE  
w PRUDNIKU  
WYDZIAŁ ADMINISTRACJI BUDOWLANEJ  
ul. Kościuszki 76  
48-200 PRUDNIK

## DECYZJA

Na podstawie art. 13 ust.1 pkt 1 i art.14 ust.1 pkt 1 ustawy z dnia 7 lipca 1994 r - Prawo budowlane (jedn.tekst Dz.U. z 2000 r nr 106, poz.1126 z późn.zm.) oraz § 9 ust.1 rozporządzenia Ministra Gospodarki Przestrzennej i Budownictwa z dnia 30 grudnia 1994 r w sprawie samodzielnych funkcji technicznych w budownictwie (Dz.U. z 1995 r nr 8, poz. 38), po ustaleniu na podstawie złożonych dokumentów, że spełnione zostały warunki w zakresie przygotowania zawodowego niezbędnego do uzyskania uprawnień budowlanych oraz po złożeniu w dniu 18 września 2001 r egzaminu na uprawnienia budowlane z wynikiem pozytywnym

n a d a j ę

**Panu Wojciechowi Janowi PASZKOWSKIEMU**

ur. 3 stycznia 1964 r w Niemodlinie

magistrowi inżynierowi architektowi

**UPRAWNIENIA BUDOWLANE**

Nr ewid. 58/01/Op

**DO PROJEKTOWANIA  
BEZ OGRANICZEŃ  
W SPECJALNOŚCI ARCHITEKTONICZNEJ**

Od niniejszej decyzji służy odwołanie do Głównego Inspektora Nadzoru Budowlanego, za pośrednictwem Wojewody, w terminie czternastu dni od dnia jej doręczenia.

Otrzymuje:

1. Pan Wojciech Paszkowski  
49-100 Niemodlin  
ul. Opolska 14/3
2. a/a



PZ. WOJEWODY OPOLSKIEGO  
*[Signature]*  
Jacek Suski  
Wicewojewoda



**ZABEZPIECZENIE, ZACHOWANIE I UTRWALENIE SUBSTANCJI ZABYTKOWEJ PALACU W KAZIMIERZU**

Opis do projektu prac remontowych przy zabytku

STAROSTWO POWIATOWE  
w PRUDNIKU  
WYDZIAŁ ADMINISTRACJI BUDOWLANEJ  
ul. Kościuszki 76  
48-200 PRUDNIK

PREZYDIUM  
WOJEWÓDZKIEJ RADY NARODOWEJ  
WYDZIAŁ  
BUDOWNICTWA URBANISTYKI I ARCHITEKTURY  
W O P O L U

Opole, dnia 5 grudnia 1969 r.

**ODPIS WIERZYTELNY**

Nr ewid. uprawn. ....314/69.....

**UPRAWNIENIA BUDOWLANE**

Na podstawie art. 18, art. 19 ust. 1 pkt. 1 i art. 20 ust. 1 ustawy z dnia 31 stycznia 1961 r. — prawo budowlane (Dz. U. nr 7, poz. 46) oraz § 29 i § 30 ust. 1 pkt 1 rozporządzenia Przewodniczącego Komitetu Budownictwa, Urbanistyki i Architektury z dnia 10 września 1962 r. w sprawie kwalifikacji fachowych osób wykonujących funkcje techniczne w budownictwie powszechnym (Dz. U. Nr 53, poz. 266)

ob. TADEUSZ - STEFAN DZIAŁOŃSKI

inżynier budownictwa lądowego

urodzony dnia 12 grudnia 1939 r. w Tesowie /ZSRR/

otrzymuje

w specjalności konstrukcyjno-inżynierskiej

uprawnienia budowlane do sporządzania projektów budowlanych konstrukcyjnych wszelkich obiektów budowlanych, projektów instalacji i urządzeń sanitarnych z wyjątkiem skomplikowanych urządzeń i instalacji oraz następujących projektów budowlanych architektonicznych:

- a/ wszelkich obiektów budowlanych inżynierskich zaliczanych do budownictwa powszechnego,
- b/ obiektów budowlanych o prostej architekturze /§ 1 ust. 3/,
- c/ budynków przemysłowych o charakterze wyłącznie produkcyjnym lub składowym. — — — — —

Kierownik Wydziału  
*[Podpis]*  
[Pieczęć]

(pieczęć okrągła)

**PROJEKT PRAC REMONTOWYCH PRZY ZABYTKU:  
ZABEZPIECZENIE, ZACHOWANIE I UTRWALENIE SUBSTANCJI  
ZABYTKOWEJ PAŁACU W KAZIMIERZU k. Głogówka**

**PLAN USYTUOWANIA skala 1:1000**

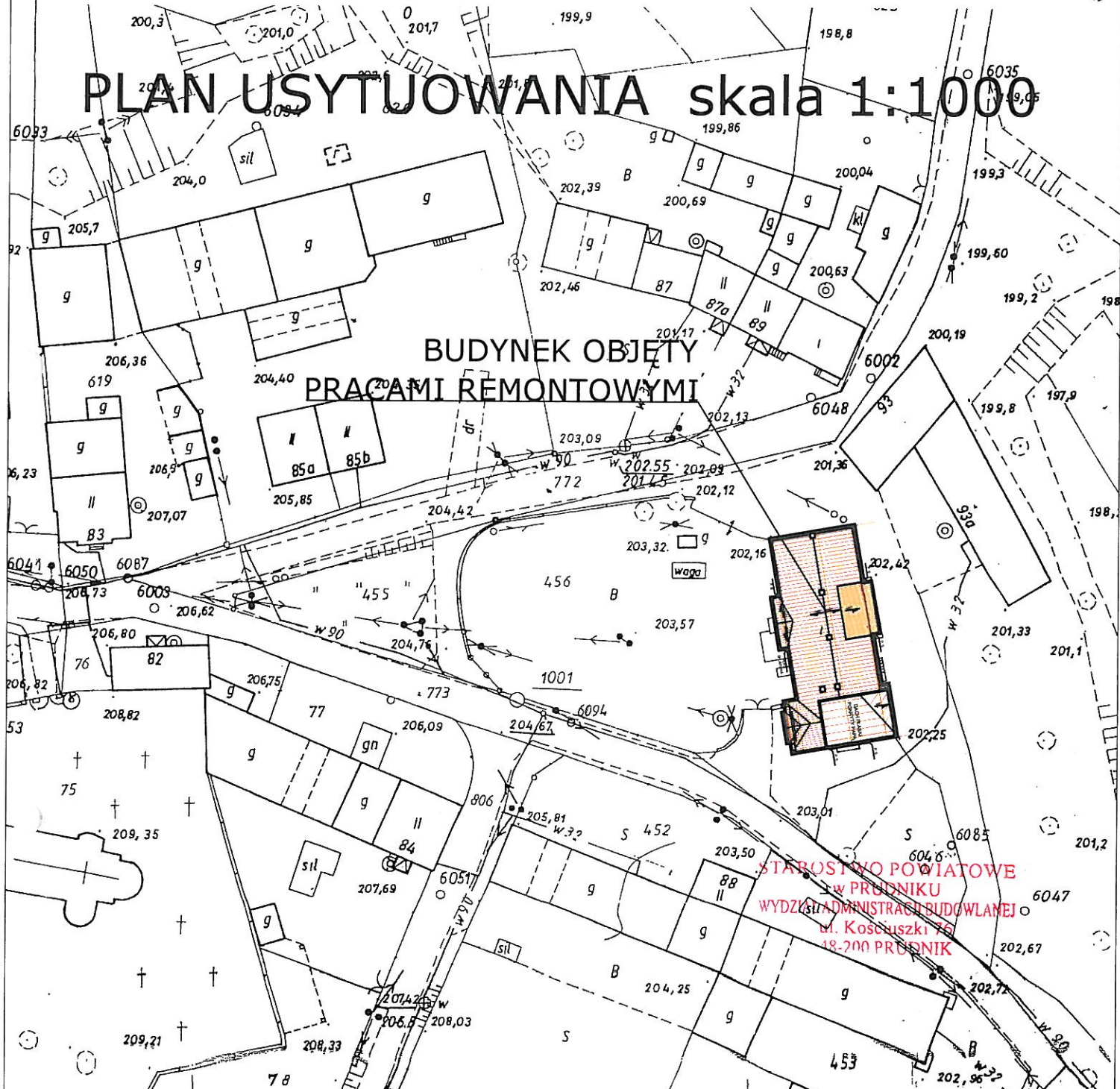

STAROSTWO POWIATOWE  
w PRUDNIKU  
WYDZIAŁ ADMINISTRACJI BUDOWLANEJ  
ul. Kościuszki 74  
18-200 PRUDNIK

**PRACOWNIA PROJEKTOWA W.P.**

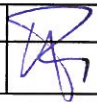
|  |   |   |                |
|--|---|---|----------------|
| mgr inż. arch. Wojciech Paszkowski, ul. Barlickiego 13/111, 45-083 Opole, tel. (077) 4530736 |   |   |                |
| TEMAT  | Zabezpieczenie, zachowanie i utr. substancji zabytkowej pałacu w Kazimierzu |   |                |
| ADRES  | Kazimierz 93, 93 A, 48-250 Głogówek   |   |                |
| INWESTOR   | Gmina Głogówek  |   |                |
| TYTUŁ RYSUNKU  | PLAN USYTUOWANIA PAŁACU   | SKALA   | 1:500          |
| OPRACOWAŁ  | mgr inż. arch. Wojciech Paszkowski  | DATA  | 06.2014        |
| PROJEKTANT   | mgr inż. arch. Wojciech Paszkowski  |  | RYS. NR<br>A/1 |
|  | uprawnienia w specjalności: arch.   |   |                |



PROJEKT PRAC REMONTOWYCH PRZY ZRYSYTKU: ZABEZPIECZENIE, ZACHOWANIE I UTRWALENIE SUBSTANCJI ZABYTEKOWEJ  
 PAŁACU W KAZIMIERZU k. Głogówka  
 RZUT DACHU - SCHEMAT skala 1:200

KONSTRUKCJA WYBUDÓWKI  
 DO WYMIANY

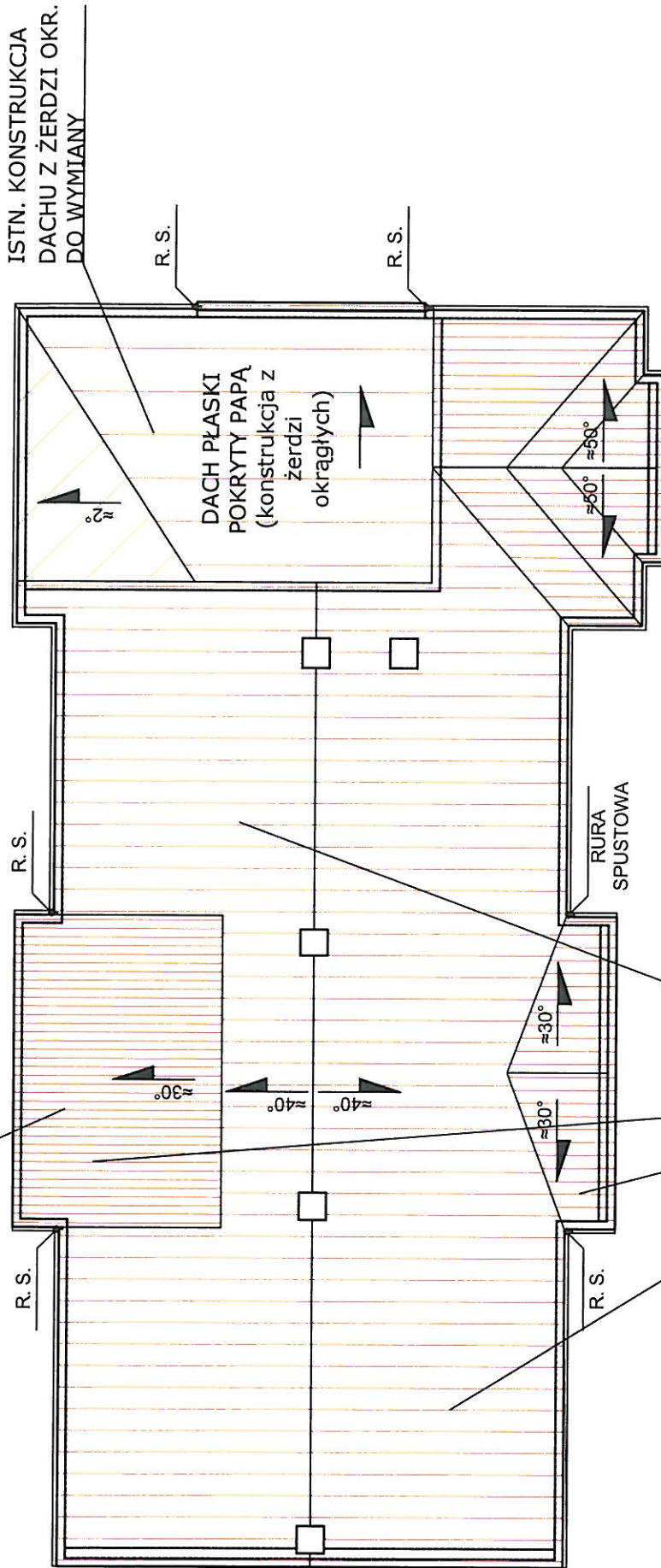

STAROSTWO POWIATOWE  
 w PRUDNIKU  
 WYDZIAŁ ADMINISTRACJI BUDOWLANEJ  
 ul. Kościuszki 76  
 48-200 PRUDNIK

PRACOWNIA PROJEKTOWA W.P.

|   |   |
|---|---|
| mgr inż. arch. Wojciech Paszkowski, ul. Bartłogiego 13/11, 45-083 Opolo, tel. (077) 4530736 |   |
| TEMAT   | Zabezpieczenie, zachowanie i utrwalenie substancji zabytkowej pałacu w Kazimierzu |
| ADRES   | Kazimierz 93, 93 A, 48-250 Głogówek   |
| INWESTOR  | Gmina Głogówek  |
| TYTUŁ RYSUNKU   | SCHEMAT RZUTU DACHU   |
| OPRACOWAŁ   | mgr inż. arch. Wojciech Paszkowski  |
| PROJEKTANT  | mgr inż. arch. Wojciech Paszkowski  |
| DATA  | 06.2014   |
| RYS. NR   | A/2   |
|   | 58/01/Op arch.  |

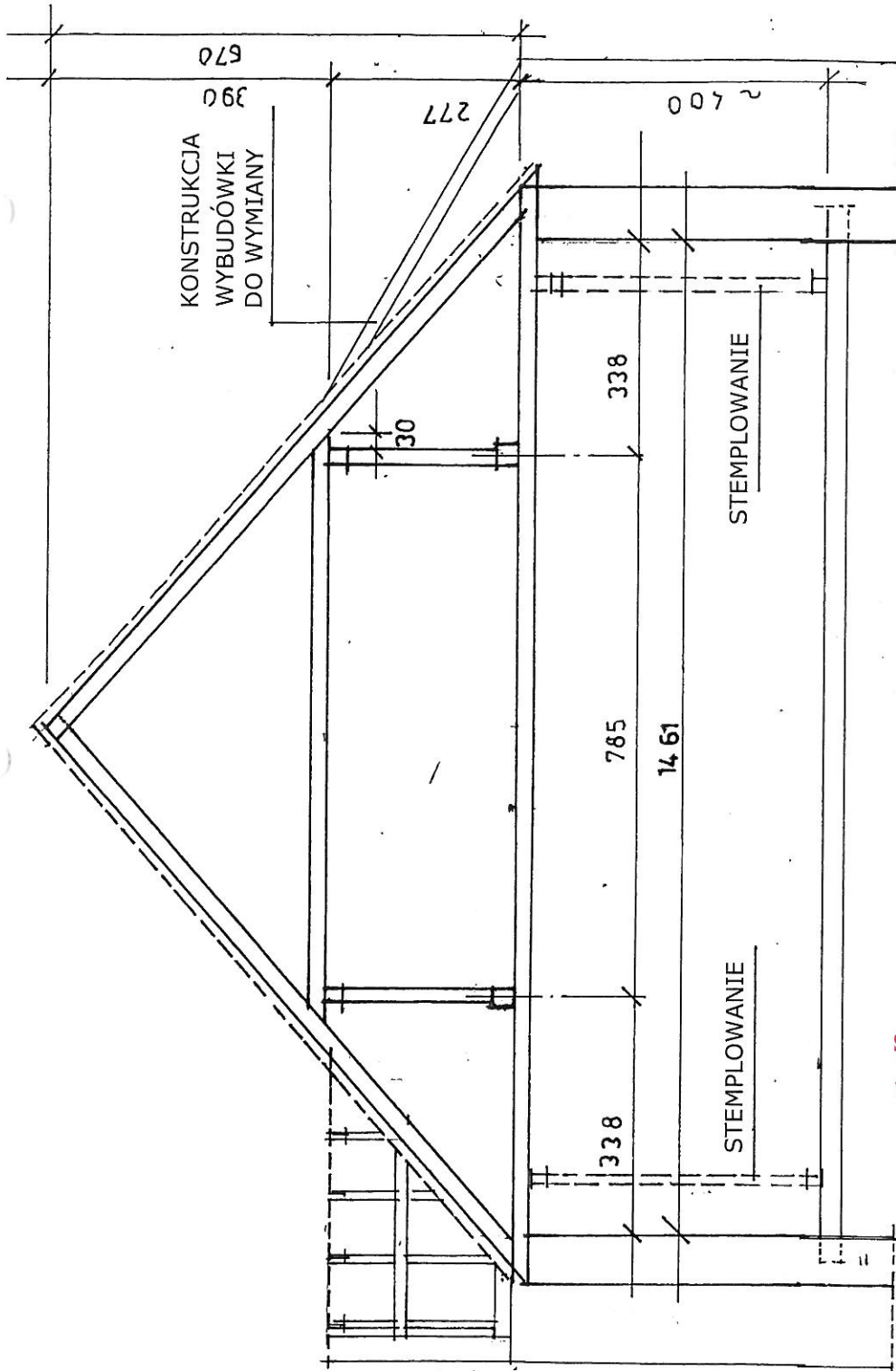

PROJEKT PRAC REMONTOWYCH  
 PRZY ZABYTKU: ZABEZPIECZENIE,  
 ZACHOWANIE I UTRWALENIE  
 SUBSTANCJI ZABYTKOWEJ  
 PAŁACU W KAZIMIERZU  
 k. Głogówka

STAROSTWO POWIATOWE  
 w PRUDNIKU  
 WYDZIAŁ ADMINISTRACJI BUDOWLANEJ  
 ul. Kościuszki 76  
 48-200 PRUDNIK

**PRACOWNIA PROJEKTOWA W.P.**

|   |   |
|---|---|
| mgr inż. arch. Wojciech Paszkowski, ul. Barlickiego 13/11, 45-083 Opole, tel. (077) 4530736 |   |
| TEMAT   | Zabezpieczenie, zachowanie i utrwalenie substancji zabytkowej pałacu w Kazimierzu |
| ADRES   | Kazimierz 93, 93 A, 48-250 Głogówek   |
| INWESTOR  | Gmina Głogówek  |
| TYTUŁ RYSUNKU   | SCHEMAT PRZEKROJU POPRZECZ.   |
| OPRACOWAŁ   | mgr inż. Tadeusz Działowski   |
| PROJEKTANT  | mgr inż. Tadeusz Działowski   |
| uprawnienia w specjalności: konstrukcyjnej  |   |
| SKALA   | 1:100   |
| DATA  | 06.2014   |
| RYS. NR   | A/3   |
| 314/69  |   |

**PRZEKRÓJ POPRZECZNY skala 1:100**