

Przedsiębiorstwo Projektowo-Usługowo-Handlowe

„PK” Patryk Kawa

Adres: 47-244 Lubieszów ul. Leśna 17A
tel/fax: + 48 77 483 50 00
tel. kom.: +48 515 120 584
e-mail: patrykkawa@wp.pl

METRYKA PROJEKTU

Nazwa inwestycji: Remont budynku szatni przy boisku w Biedrzychowicach

Lokalizacja: Biedrzychowice, dz. nr 367/4, 151/15
jednostka Głogówek, obręb Biedrzychowice
gm. Głogówek

Stadium: PROJEKT BUDOWLANY

Inwestor: Gmina Głogówek
48-250 Głogówek
Rynek 1

Funkcja	Imię i nazwisko	Data	Podpis
Opracował:	mgr inż. Patryk Kawa upr. nr OPL/0395/OWOK/08 upr. nr OPL/0712/OWOD/11	07.2014	mgr inż. PATRYK KAWA Uprawnienia budowlane do nadzorowania i kierowania robotami budowlanymi w specjalności konstrukcyjno-budowlanej oraz geodezyjnej, bez ograniczeń Nr upr. OPL/0395/OWOK/08 OPL/0712/OWOD/11
konstrukcja Projektant :	mgr inż. Ryszard Zeljaś Rzecznik Budowlany upr. nr OPL/0054/POOK/03 38/98/Op, OPL/0139/OHOS/05	07.2014	mgr inż. Ryszard Zeljaś Upr. bud. do projektowania, nadzorowania i kierowania robotami budowlanymi w specj. konstrukcyjno-budowlanej Nr ewid. 38/98/Op, OPL/0054/POOK/03

Nr projektu: PK / 10 / 07 / 2014

Egz. nr	1	2	3	4	5
---------	---	---	---	---	---

PRAWA AUTORSKIE

Niniejszy projekt jest chroniony prawem autorskim zgodnie z ustawą o Prawie Autorskim i Prawach Pokrewnych z dnia 4.02.1994r.
(Dz.U. z 2006r. nr 90 poz. 631 z późniejszymi zmianami)

Lubieszów, lipiec 2014 r.

PRZEDSIĘBIORSTWO
PROJEKTOWO - USŁUGOWO - HANDLOWE
PK
PATRYK KAWA
47 - 244 LUBIESZÓW , ul. Leśna 17 A
NIP 748-129-27-86 ; Regon: 160395164

SPIS ZAWARTOŚCI OPRACOWANIA

STRONA TYTUŁOWA	str. 1
SPIS ZAWARTOŚCI OPRACOWANIA	str. 2
OŚWIADCZENIE PROJEKTANTÓW	str. 3
UPRAWNIENIA, ZAŚWIADCZENIA O CZŁONKOWSTWIE W OIIB	str. 4
OPIS TECHNICZNY	str. 7
INFORMACJA DOTYCZĄCA BIOZ	str. 11

CZĘŚĆ RYSUNKOWA

lp.	nr rys.	temat rysunku	
PROJEKT BUDOWLANY			
1	01	Szkic lokalizacyjny	
2	02	Rzut przyziemia – inwentaryzacja budowlana	
3	03	Rzut przyziemia – projekt budowlany	
4	04	Elewacja południowa i zachodnia	
5	05	Elewacje północna i wschodnia	

Oświadczenie

My niżej podpisani: oświadczamy, na podstawie art. 20 ust.4 ustawy z dnia 7 lipca 1994 r. – Prawo budowlane (Dz. U. z 2000 r. nr 106 poz. 1126 z późniejszymi zmianami), że niniejszy projekt budowlany jest sporządzony zgodnie z obowiązującymi przepisami oraz zasadami wiedzy technicznej.

Nazwa inwestycji:	Remont budynku szatni przy boisku w Biedrzychowicach			
Lokalizacja:	Biedrzychowice, dz. nr 367/4, 151/15 jednostka Głogówek, obręb Biedrzychowice gm. Głogówek			
Inwestor:	Gmina Głogówek 48-250 Głogówek Rynek 1			
branża	Imię i nazwisko	nr upr.	data	podpis
	opracował: mgr inż. Patryk Kawa	OPL/0395/OWOK/08 OPL/0712/OWOD/11	lipiec 2014 r.	mgr inż. PATRYK KAWA Uprawnienia budowlane do nadzorowania i kierowania robotami budowlanymi w specjalności konstrukcyjno-budowlanej oraz drogowej bez ograniczeń Nr upr. OPL/0395/OWOK/08 OPL/0712/OWOD/11
	projektant: mgr inż. Ryszard Zeljaś	Rzeczoznawca Budowlany upr. nr OPL/0054/POOK/03 38/98/Op, OPL/0139/OHOS/05	lipiec 2014 r.	mgr inż. Ryszard Zeljaś Upr. bud. do projektowania, nadzorowania i kierowania robotami budowlanymi w specj. konstrukcyjno-budowlanej Nr swid. 38/98/Op; OPL/0054/POOK/03

OPIS TECHNICZNY

I. PROJEKT ZAGOSPODAROWANIA TERENU

1. Podstawa opracowania

1.1. Zlecenie inwestora:

Gmina Głogówek

48-250 Głogówek

Rynek 1

1.2. Obowiązujące przepisy i normy.

2. Przedmiot inwestycji – zakres projektu

Planowany jest remont budynku szatni w zakresie: wymiana rynien, rur spustowych i obróbek blacharskich, remont zadaszenia, likwidacja dwóch okien poprzez zamurowanie, wymiana okien i drzwi zewnętrznych, malowanie elewacji, wymiana umywalk, baterii, muszli ustępowych, lamp, gniazd i włączników, wymiana grzejników elektrycznych, wymiana drzwi wewnętrznych do szatni i naprawa pozostałych drzwi wewnętrznych oraz malowanie powierzchni wewnętrznych budynku.

3. Istniejący stan zagospodarowania terenu

Przedmiotowy budynek znajduje się w północnej części działek nr 367/4, 151/15. Na działkach tych oprócz ww. budynku znajduje się boisko do piłki nożnej oraz boisko wielofunkcyjne. Teren działki częściowo utwardzony i częściowo ogrodzony

4. Projektowane zagospodarowanie

Planowana inwestycja swoim zakresem nie obejmuje zmian w zagospodarowaniu terenu. Projektowane prace ograniczają się do remontu elewacji oraz wnętrza budynku. Wymiary zewnętrzne budynku oraz zagospodarowanie terenu w zakresie niniejszego projektu pozostają bez zmian.

5. Wpis do rejestru zabytków

Nie dotyczy

6. Wpływ eksploatacji górniczej

Nie dotyczy

7. Ochrona środowiska

Zgodnie z Rozporządzeniem Rady Ministrów z dnia 9 listopada 2010 r. w sprawie przedsięwzięć mogących znacząco oddziaływać na środowisko (Dz. U. Nr. 213 poz. 1397), przedmiotowa inwestycja nie jest zakwalifikowana do przedsięwzięć mogących znacząco oddziaływać na środowisko.

II. PROJEKT ARCHITEKTONICZNO-BUDOWLANY

1. **Przeznaczenie i program użytkowy obiektu budowlanego**
Przedmiotowy parterowy, niepodpiwniczony budynek pełni funkcję budynku szatni przy boisku w Biedrzychowicach.
2. **Charakterystyczne parametry istniejącego budynku:**
 - wysokość: $\approx 4,20$ m
 - szerokość: $= 6,43$ m
 - długość: $= 16,10$ m
 - kubatura: $= 435$ m³
 - powierzchnia zabudowy: $= 103,52$ m²
3. **Forma architektoniczna i funkcja obiektu budowlanego:**
Parterowy, niepodpiwniczony budynek ze stropodachem wentylowanym płaskim, na planie prostokąta wejścia do budynku od strony południowej.
4. **Remont budynku**
Planowany jest remont budynku szatni w zakresie: wymiana rynien, rur spustowych i obróbek blacharskich, remont zadaszenia, wymiana okien i drzwi zewnętrznych, malowanie elewacji, wymiana umywalek, baterii, muszli ustępowych, lamp, gniazd i włączników, wymiana grzejników elektrycznych, wymiana drzwi wewnętrznych do szatni i naprawa pozostałych drzwi wewnętrznych oraz malowanie powierzchni wewnętrznych budynku. Remont budynku nie wpłynie na zmianę wymiarów i kształtów. Remont dachu nie wpłynie na zmianę pochylecia połaci, nie projektuje się nowych okien dachowych. Drzwi i okna pozostają bez zmian wymiarów w istniejących otworach.
5. **Uwagi końcowe**
 - 5.1 Zgodnie z zasadami obowiązującego prawa budowlanego, przy wykonaniu robót należy stosować jedynie te wyroby, które uzyskały pozytywną ocenę, stwierdzającą przydatność do stosowania w budownictwie. Są to wyroby, dla których wydano:
 - Certyfikat, znak bezpieczeństwa, wykazujący, że została zapewniona zgodność z kryteriami technicznymi określonymi na podstawie polskich norm, aprobat technicznych oraz zastosowanych przepisów, lub też:
 - deklarację zgodności (certyfikat zgodności) z właściwą normą bądź aprobatą techniczną, jeżeli dany wyrób nie jest objęty certyfikacją na znak bezpieczeństwa.
 - 5.2 Po uzgodnieniu z projektantem istnieje możliwość zastąpienia podanych w projekcie materiałów i wyrobów innymi o parametrach technicznych i użytkowych nie gorszych niż określone w projekcie, oraz posiadających wymagane polskie świadectwa i certyfikaty.

Przedsiębiorstwo Projektowo-Usługowo-Handlowe

„PK” Patryk Kawa

Adres: 47-244 Lubieszów ul. Leśna 17A
tel/fax: + 48 77 483 50 00
tel. kom.: +48 515 120 584
e-mail: patrykkawa@wp.pl

INFORMACJA DOTYCZĄCA BEZPIECZEŃSTWA I OCHRONY ZDROWIA

Nazwa inwestycji: Remont budynku szatni przy boisku w Biedrzychowicach

Lokalizacja: Biedrzychowice, dz. nr 367/4, 151/15
jednostka Głogówek, obręb Biedrzychowice
gm. Głogówek

Inwestor: Gmina Głogówek
48-250 Głogówek
Rynek 1

Funkcja	Imię i nazwisko	Data	Podpis
Opracował:	mgr inż. Patryk Kawa upr. nr OPL/0395/OWOK/08 upr. nr OPL/0712/OWOD/11	07.2014	mgr inż. PATRYK KAWA Uprawnienia budowlane do nadzorowania i kierowania robotami budowlanymi w specjalności konstrukcyjno-budowlanej oraz drogowej/bez ograniczeń Nr upr. OPL/0395/OWOK/08 OPL/0712/OWOD/11
Projektant :	mgr inż. Ryszard Zeljaś Rzecznik Budowlany upr. nr OPL/0054/POOK/03 38/98/Op, OPL/0139/OHOS/05	07.2014	mgr inż. Ryszard Zeljaś Upr. bud. do projektowania, nadzorowania i kierowania robotami budowlanymi w specj. konstrukcyjno-budowlanej Nr ewid. 38/98/Op; OPL/0054/POOK/03

1. Zakres robót dla całego przedsięwzięcia oraz kolejność realizacji:

- organizacja terenu prowadzenia prac z uwzględnieniem, zabezpieczenia strefy niebezpiecznej, organizacji stref bezpiecznego poruszania się użytkowników obiektu, wyznaczenia miejsca składowania materiałów;
- prace przygotowawcze;
- prace remontowe dotyczące elewacji;
- prace remontowe dotyczące wnętrza budynku;
- prace porządkujące po zakończeniu robót;

2. Wykaz istniejących obiektów

Na terenie działki znajdują się następujące zabudowania: przedmiotowy budynek, poza tym na działce znajduje się boisko do piłki nożnej oraz boisko wielofunkcyjne. Na terenie działki znajdują się także utwardzone dojścia i dojazdy oraz tereny zielone.

3. Elementy zagospodarowania działki lub terenu, które mogą stwarzać zagrożenie bezpieczeństwa i zdrowia ludzi

- dojazd i dojście do istniejących budynków;
- sąsiadujące budynki.

4. Przewidywane zagrożenia występujące podczas realizacji robót budowlanych, określenie skali i rodzaju zagrożeń oraz miejsce i czas ich wystąpienia

Podczas prowadzenia prac budowlanych oraz w zakresie strefy niebezpiecznej przewiduje się m.in. wystąpienie zagrożeń związane z: pracą na wysokości, pracą w wykopach, pracą w sąsiedztwie istniejących budynków oraz ciągów komunikacyjnych.

5. Sposób prowadzenia instruktażu pracowników przed przystąpieniem do realizacji robót szczególnie niebezpiecznych

Instruktaż pracowników winien być przeprowadzony według programów opracowanych dla poszczególnych grup stanowisk (zawodów) wg Rozporządzenia Ministra Pracy i Polityki Socjalnej z dnia 28 maja 1996 roku „w sprawie szczegółowych zasad szkolenia w dziedzinie bezpieczeństwa i higieny pracy” (Dz.U. nr 62, poz. 285) i obejmujący:

- szkolenie wstępne ogólne - „instruktażem ogólny”;
- szkolenie wstępne na stanowisku pracy - „instr. stanowiskowy”;
- szkolenie wstępne podstawowe - „szkoleniem podstawowe”;

Na robotniczych stanowiskach pracy, na których występują szczególnie duże zagrożenia dla zdrowia oraz zagrożenie wypadkowe, szkolenie podstawowe powinno być przeprowadzone przed rozpoczęciem pracy na tych stanowiskach. Wykaz takich stanowisk pracy określa pracodawca.

6. Zapobieganie niebezpieczeństwom

Roboty budowlane wykonywane w strefach szczególnego zagrożenia zdrowia lub w sąsiedztwie, należy prowadzić zgodnie z zasadami określonymi w Rozporządzeniu Ministra Infrastruktury z dnia 6 lutego 2003r „w sprawie bezpieczeństwa i higieny pracy podczas wykonywania robót budowlanych”. Wykonawca przed przystąpieniem do wykonywania robót budowlanych jest zobowiązany opracować instrukcję bezpiecznego ich wykonywania i zaznajomić z nią pracowników w zakresie wykonywanych przez nich robót. W przypadku wystąpienia konieczności zajęcia pasa drogowego podczas prowadzenia prac remontowych należy opracować projekt lub schemat (gdy nie jest wymagany projekt) organizacji ruchu i zabezpieczenia robót oraz uzyskać zezwolenie na zajęcie pasa drogowego w celu prowadzenia robót w pasie drogowym.

7. Środki techniczne i organizacyjne zapobiegające niebezpieczeństwom wynikającym z wykonywania robót budowlanych w strefach szczególnego zagrożenia zdrowia lub w ich sąsiedztwie, w tym zapewniające bezpieczną i sprawną komunikację, umożliwiającą szybką ewakuację na wypadek pożaru, awarii i innych zagrożeń

Proponowane środki techniczne zapobiegające niebezpieczeństwom:

- strefy niebezpieczne odgradzać i oznakować;
- składowanie materiałów wydzielić poza strefami niebezpiecznymi
- stosować środki ochrony indywidualnej pracowników

mgr inż. Patryk Kawa
mgr inż. Ryszard Zeltaś

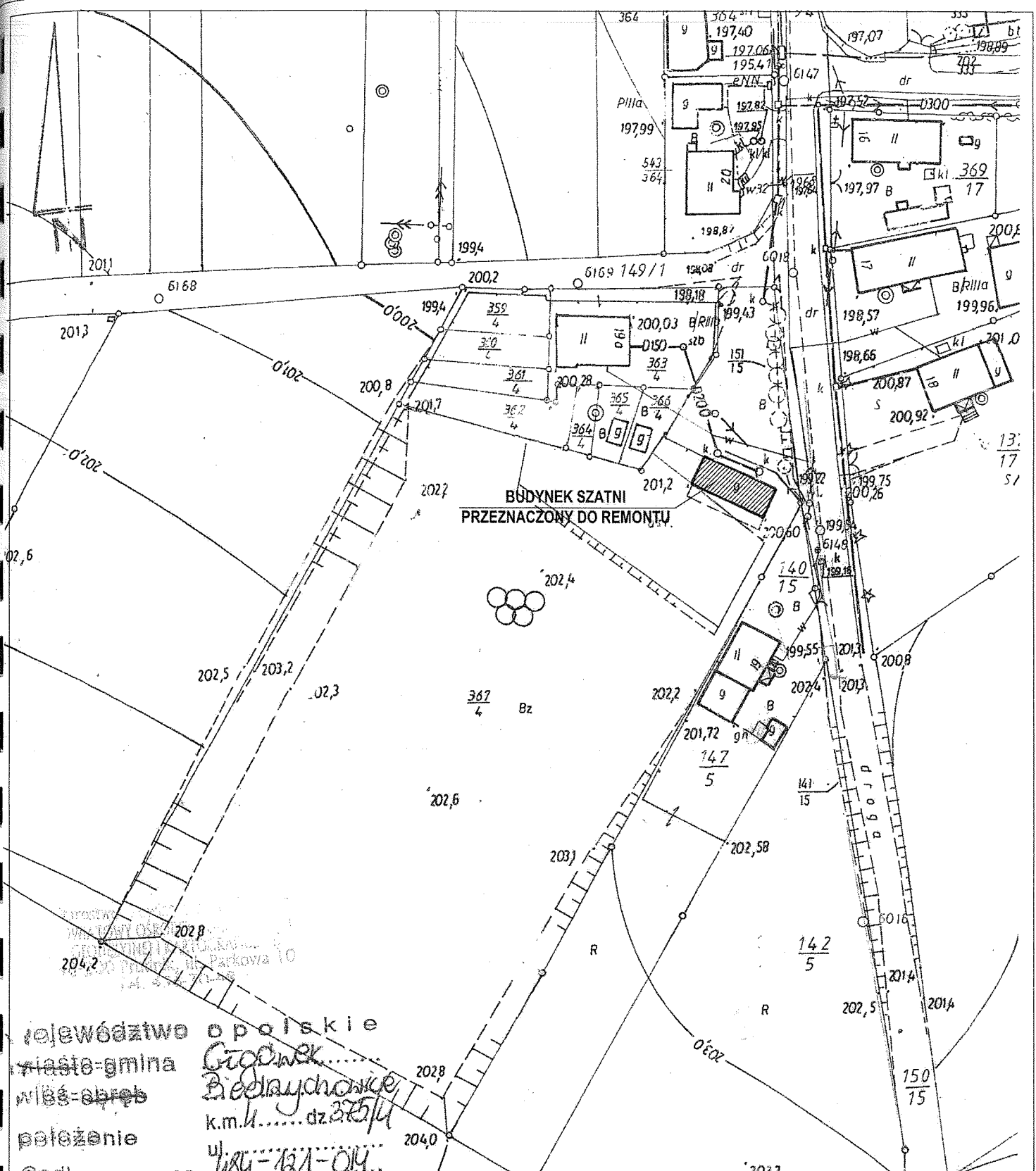

**BUDYNEK SZATNI
PRZEZNACZONY DO REMONTU**

województwo opolskie
miasto-gmina Głogówek
władz. obs. Biedrzychowice
położenie k.m.l. dz. 367/4
Gadło mapy zas. ul. 141-014
Skala 1:1000

Starosta Prudnicki
340
17 LIP. 2014
mgr inż. Krystyna Markowska

PRZEDSIĘBIORSTWO PROJEKTOWO-USŁUGOWO-HANDLOWE "PK" PATRYK KAWA 47-244 Lubieszów ul. Leśna 17A tel./fax 77 483 50 00, tel. kom. 515 120 584, e-mail: patrykkawa@wp.pl		Inwestor: GMINA GŁOGÓWEK 48-250 GŁOGÓWEK RYNEK 1
Opracował: mgr inż. Patryk Kawa	Podpis: 	Temat: REMONT SZATNI PRZY BOISKU W BIEDRZYCHOWICACH
Projektant: mgr inż. Ryszard Zeljaś	Podpis: 	Rysunek: SZKIC LOKALIZACYJNY
Sprawdzający:	Podpis:	Obiekt: SZATNIA PRZY BOISKU W BIEDRZYCHOWICACH
		Adres: BIEDRZYCHOWICE DZIAŁKI 367/4 151/15
		Skala: 1:1000
		Data: 07.2014
		Nr rys: IB 01

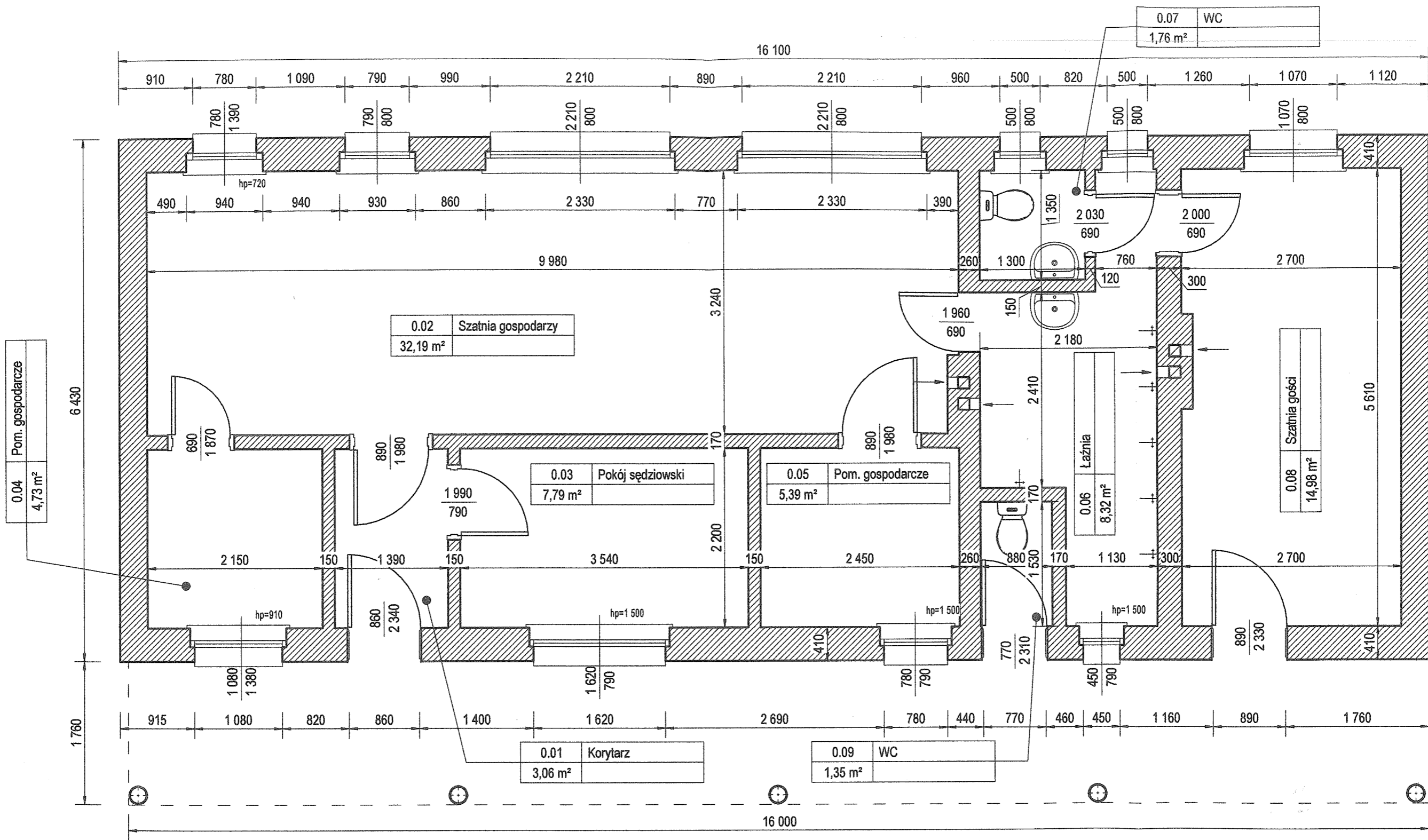

Rzut parteru
skala: 1 : 50

PRZEDSIĘBIORSTWO PROJEKTOWO-USŁUGOWO-HANDLOWE "PK" PATRYK KAWA 47-244 Lubieszów ul. Leśna 17A tel./fax 77 483 50 00, tel. kom. 515 120 584, e-mail: patrykkawa@wp.pl		Inwestor: GMINA GŁOGÓWEK 48-250 Głogówek Rynek 1
opracował mgr inż. Patryk Kawa	podpis: <i>[Signature]</i>	Temat: Remont budynku szatni
projektant konstrukcji mgr inż. Ryszard Zeljaś <small>Rzeczoznawca Budowlany upr. nr OPL/0054/POOK/03 38/98/Op, OPL/0139/OHOS/05</small>	podpis: <i>[Signature]</i>	Rysunek: Inwentaryzacja budowlana - rzut parteru
	podpis: _____	Obiekt: Budynek szatni Biedrzychowice
	podpis: _____	skala: 1 : 50
	podpis: _____	data: lipiec 2014
	podpis: _____	numer rysunku: 02

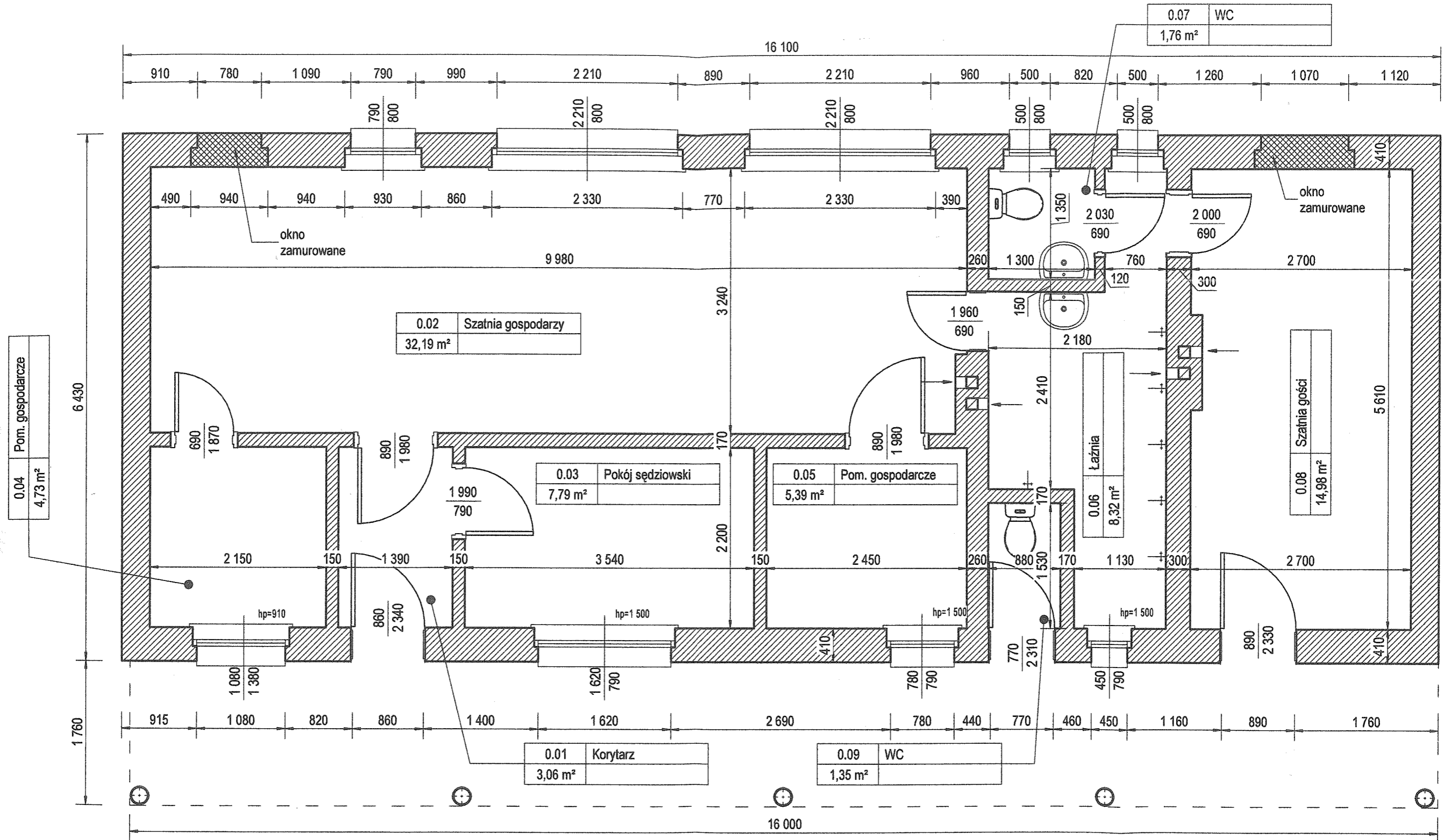

Rzut parteru

skala: 1 : 50

PRZEDSIĘBIORSTWO PROJEKTOWO-USŁUGOWO-HANDLOWE "PK" PATRYK KAWA 47-244 Lubieszów ul. Łaśna 17A tel./fax 77 483 50 00, tel. kom. 515 120 584, e-mail: patrykkawa@wp.pl		Inwestor: GMINA GŁOGÓWEK 48-250 Głogówek Rynek 1	
opracował mgr inż. Patryk Kawa		podpis: <i>[Signature]</i>	
projektant konstrukcji mgr inż. Ryszard Zeljaś <small>Rzeszowska BudoWlany upr. nr OPL0054/POOK/03 3893/Op, OPL0138/OH03/05</small>		podpis: <i>[Signature]</i>	
		Obiekt: Budynek szatni Biedrzychowice	
		skala: 1 : 50	data: lipiec 2014
		numer rysunku: 03	

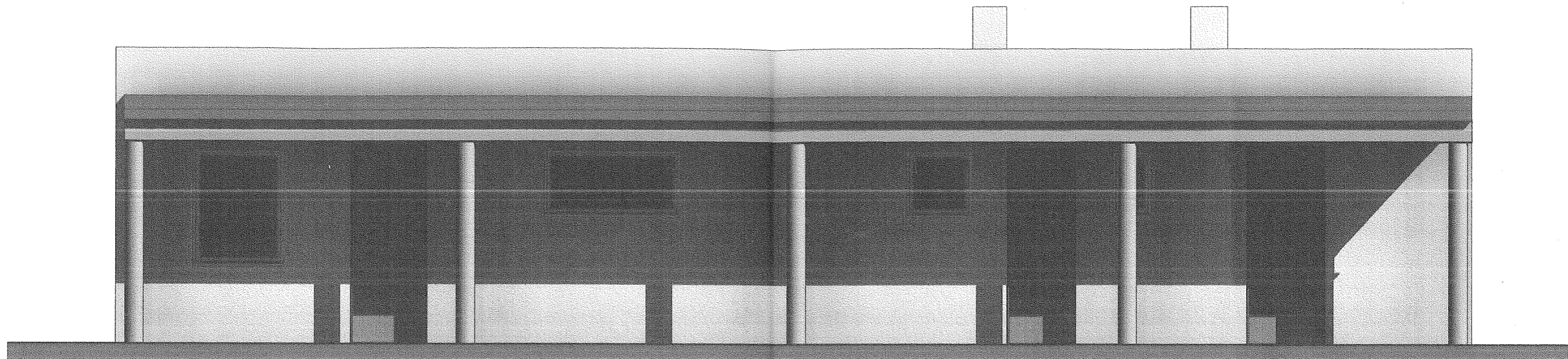

Elewacja południowa

skala: 1 : 50

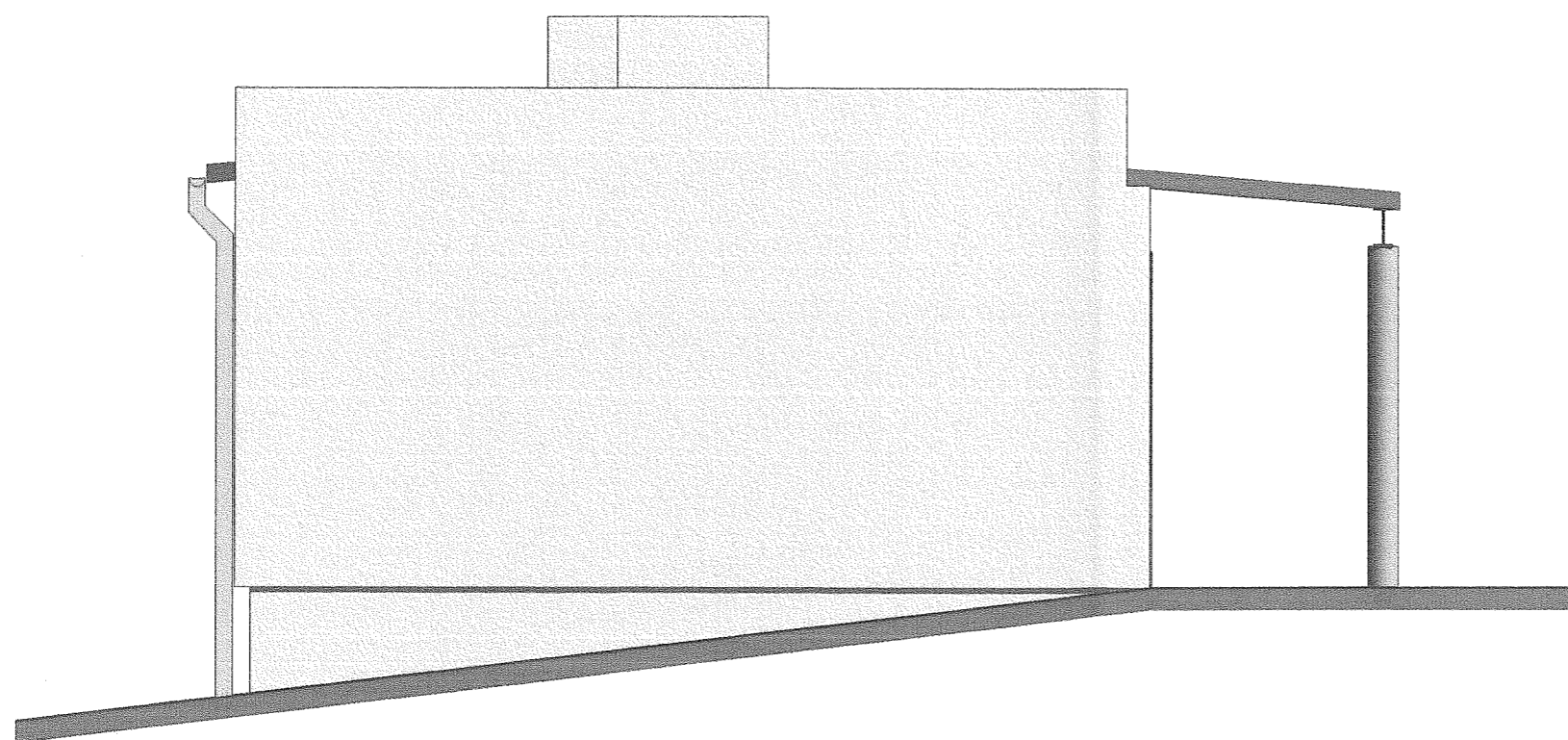

Elewacja zachodnia

skala: 1 : 50

PRZEDSIĘBIORSTWO PROJEKTOWO-USŁUGOWO-HANDLOWE "PK" PATRYK KAWA 47-244 Lubieszów ul. Leśna 17A tel./fax 77 483 50 00, tel. kom. 515 120 584, e-mail: patrykkawa@wp.pl		Inwestor: GMINA GŁOGÓWEK 48-250 Głogówek Rynek 1	
opracował mgr inż. Patryk Kawa		podpis: <i>[Signature]</i>	
projektant konstrukcji mgr inż. Ryszard Zeljaś <small>Rzecznikwa Budowlany upr. nr OPL/0054/POOK/03 38/68/O, OPLD/139/OHOS/05</small>		podpis: <i>[Signature]</i>	
		podpis:	
		podpis:	
		podpis:	
		Temat: Remont budynku szatni	
		Rysunek: Elewacje 1	
		Obiekt: Budynek szatni Biedrzychowice	
		skala: 1 : 50	data: lipiec 2014
		numer rysunku: 04	