

DANE IDENTYFIKACYJNE POJAZDU (*)

Dane: [C] V-2013

Marka: STAR

Model pojazdu: 200 10.8t

Wersja: GBM 2/8

Nr rejestracyjny: OPR 12LH

Rok prod.: 1988

Rodzaj pojazdu: Samochód specjalny*



1

RZECZOWNICZKA
Ruch i Ruch
mgr inż. Wiesław KONRAD
Nr ewid. Min. Infr. RS 000826



2

DANE IDENTYFIKACYJNE POJAZDU (*)

Dane: [C] V-2013

Marka: STAR

Model pojazdu: 200 10.8t

Wersja: GBM 2/8

Nr rejestracyjny: OPR 12LH

Rok prod.: 1988

Rodzaj pojazdu: Samochód specjalny*



3

RZECZOZNAWCA
Członek Stowarzyszenia
Rzeczoznawca Techniczny w dziedzinie Samochodowej
i Ruchu Drogowego
mgr inż. Wiesław KONRAD
Krewno, Min. Infr. RS 000626



4

DANE IDENTYFIKACYJNE POJAZDU (*)

Dane: [C] V-2013

Marka: STAR Model pojazdu: 200 10.8t
Wersja: GBM 2/8 Nr rejestracyjny: OPR 12LH Rok prod.: 1988
Rodzaj pojazdu: Samochód specjalny*



5

RZŁ. SZCZEPANOWICZ
Członek St. Kucharskiej i Pracy Drogowej
mgr inż. Wiesław KONRAD
Nr. ewid. Min. Nr. RS 000826



6

DANE IDENTYFIKACYJNE POJAZDU (*)

Dane: [C] V-2013

Marka: STAR Model pojazdu: 200 10.8t
Wersja: GBM 2/8 Nr rejestracyjny: OPR 12LH Rok prod.: 1988
Rodzaj pojazdu: Samochód specjalny*



7

RZECZOZNAWCA
Członek Stowarzyszenia
Rzeczoznawców Techniki Samochodowej
mgr inż. Wiesław KONRAD
Nr. ewn. Min. Infr. P.S 000826



8

DOKUMENTACJA FOTOGRAFICZNA

do wyceny nr: 01/05/2013

z dnia: 2013/05/03

DANE IDENTYFIKACYJNE POJAZDU (*)

Dane: [C] V-2013

Marka: STAR Model pojazdu: 200 10.8t
Wersja: GBM 2/8 Nr rejestracyjny: OPR 12LH Rok prod.: 1988
Rodzaj pojazdu: Samochód specjalny*

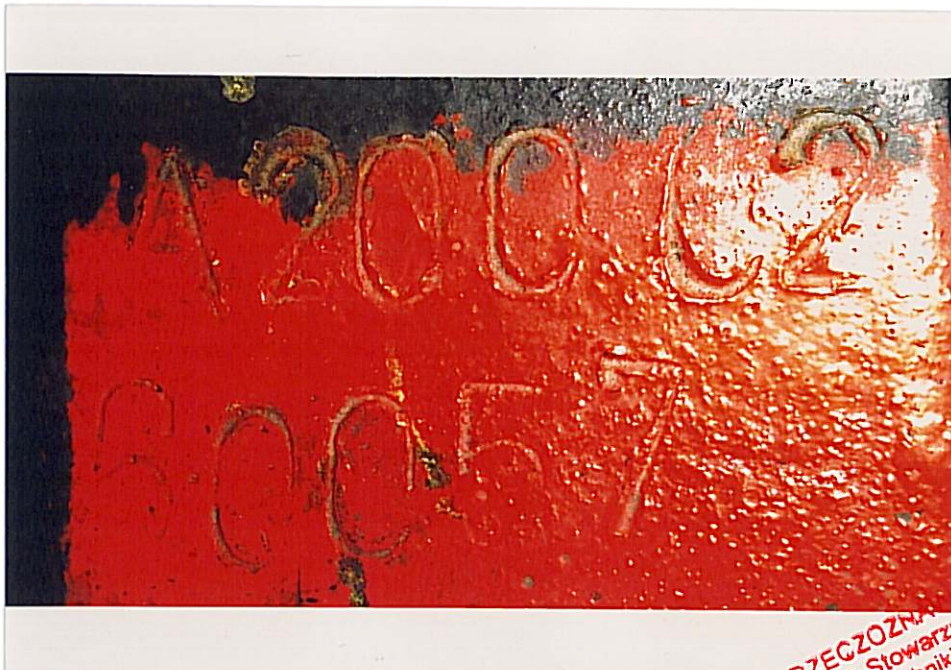

9

RZECZOZNAWCA
Członek Stowarzyszenia
Rzeczoznawców Techniki Samochodowej
i Ruchu Drogowego
mgr inż. Wiesław KONRAD
Nr ewid. Min. Infr. P.S. 000826



10

DANE IDENTYFIKACYJNE POJAZDU (*)

Dane: [C] V-2013

Marka: STAR Model pojazdu: 200 10.8t
Wersja: GBM 2/8 Nr rejestracyjny: OPR 12LH Rok prod.: 1988
Rodzaj pojazdu: Samochód specjalny*



11

RZECZOZNAWCA
Członek Stowarzyszenia
Rzeczoznawca Techniki Samochodowej
i Ruchu Drogowego
mgr inż. Wiesław KONRAD
Nr. ewid. ... nr. RS 000826



12

DANE IDENTYFIKACYJNE POJAZDU (*)

Dane: [C] V-2013

Marka: STAR Model pojazdu: 200 10.8t
 Wersja: GBM 2/8 Nr rejestracyjny: OPR 12LH Rok prod.: 1988
 Rodzaj pojazdu: Samochód specjalny*

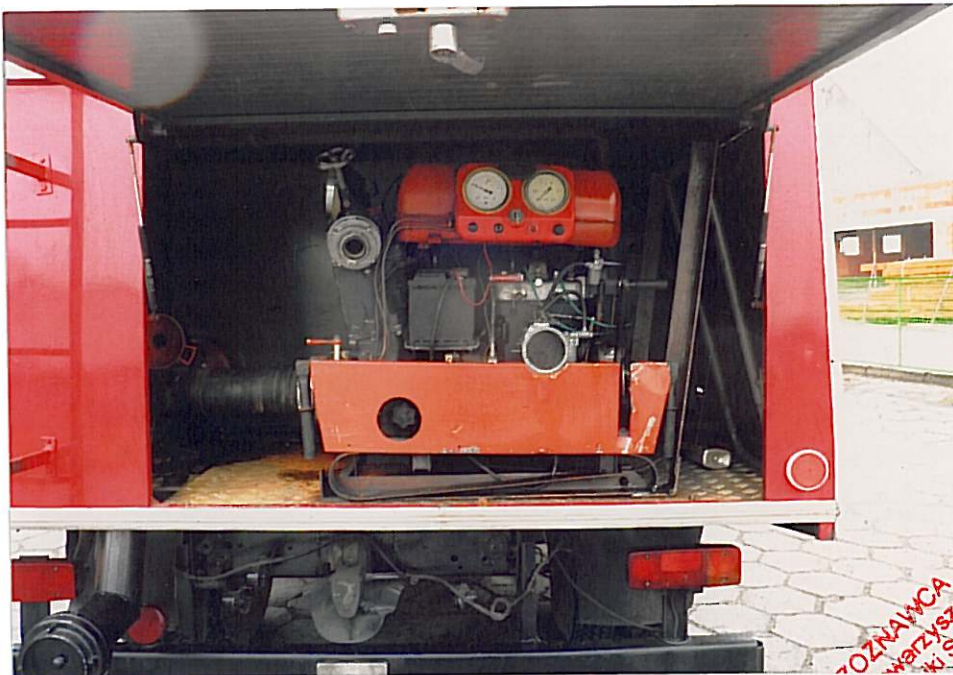

13

RZECZNIK
 Członek Stowarzyszenia
 i Ruchu Drogowego
 mgr inż. Wiesław KONRAD
 Nr ewid. RS 000826

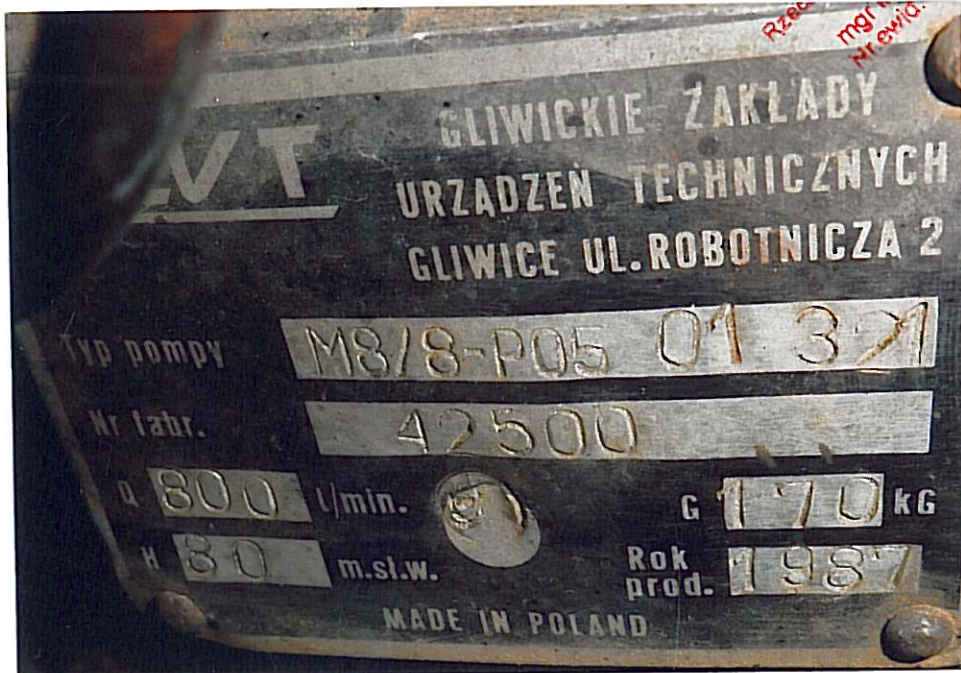

14

DOKUMENTACJA FOTOGRAFICZNA

do wyceny nr: 01/05/2013

z dnia: 2013/05/03

DANE IDENTYFIKACYJNE POJAZDU (*)

Dane: [C] V-2013

Marka: STAR Model pojazdu: 200 10.8t
 Wersja: GBM 2/8 Nr rejestracyjny: OPR 12LH Rok prod.: 1988
 Rodzaj pojazdu: Samochód specjalny*

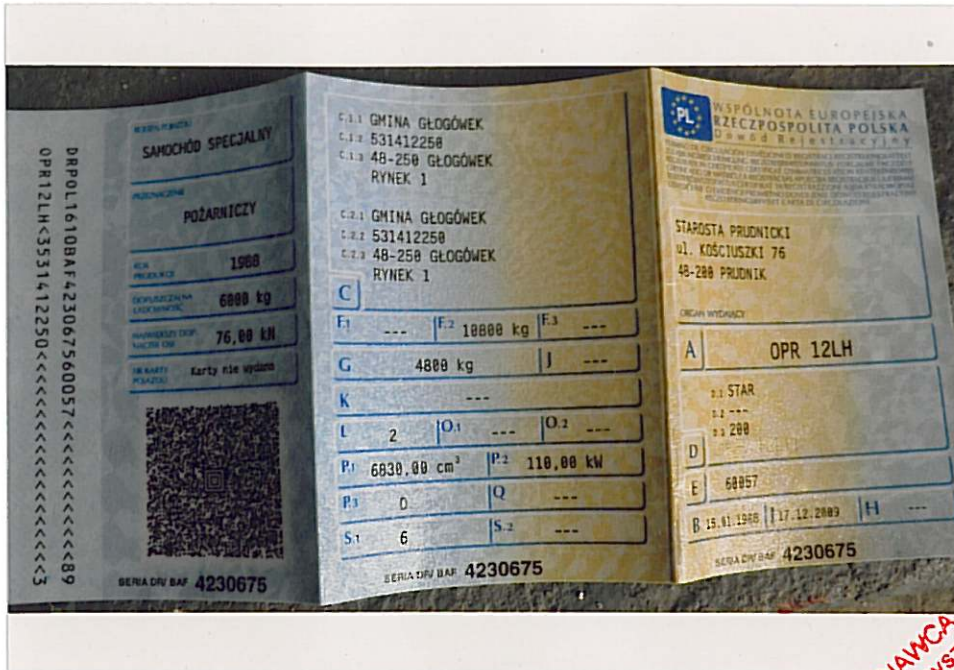

15

RZEGZC - WAWCA
 Centrum Stowarzyszenia
 Rzeczoznawca Techniki Samochodowej
 i Ruchu Drogowego
 mgr inż. Wiesław KONRAD
 Nr ewid. Min. Inż. RS 000826



16